



Volta às  
**AULAS**

Nutrimix



03/02/2025

A NUTRIMIX é a lanchonete parceira do Colégio Santa Maria Minas!

Com muita alegria informamos que iniciaremos nossos serviços em fevereiro de acordo com o calendário da escola! A partir do dia 31/01 você já pode enviar sua mensagem no WhatsApp da lanchonete para informações sobre o cartão pré pago, alimentação da ed. infantil, contratação de lanches e também para realizar recarga do cartão lanche!

Um abraço carinhoso e até já!

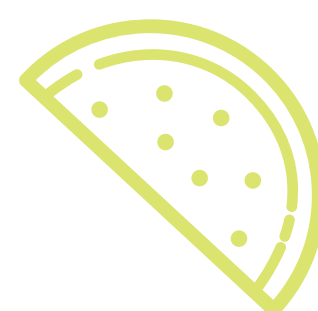
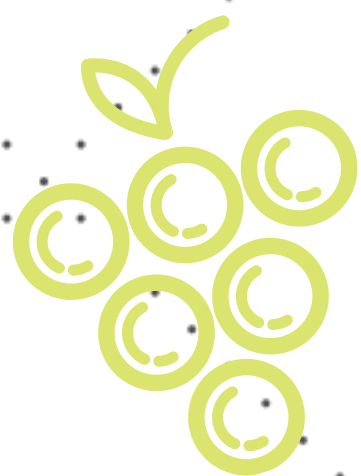



## **EXCELÊNCIA EM LANCHONETES ESCOLARES**

---

- A NUTRIMIX É UMA REDE DE LANCHONETES EXCLUSIVA PARA COLÉGIOS PRIVADOS DE BELO HORIZONTE E REGIÃO METROPOLITANA.
- ATUALMENTE CONTAMOS COM A PARCERIA DE 19 ESCOLAS.
- TODAS AS NOSSAS UNIDADES SÃO INFORMATIZADAS E OFERECEMOS SOLUÇÕES COMPLETAS PARA SUA ESCOLA. LANCHES, ALMOÇO, COFFEE BREAKS.
- CONTAMOS COM UMA EQUIPE DE NUTRICIONISTAS PARA GARANTIR QUE TODOS OS SERVIÇOS ESTEJAM PADRONIZADOS E DENTRO DAS NORMAS DE SEGURANÇA ALIMENTAR.

 @nutrimixbh

 [nutrimix@live.com](mailto:nutrimix@live.com)



# Alimentação Especial

Todas as nossas unidades são preparadas para atender a população que necessita de uma alimentação específica.

TEMOS ALIMENTOS:

Veganos

Sem Açúcar

Sem Lactose

Sem Glúten

Sem Proteína do Leite

Caso seu filho precise de atenção especial quanto a restrições alimentares, entre em contato através do whatsapp da unidade e conte com a Nutrimix!



SEM LACTOSE

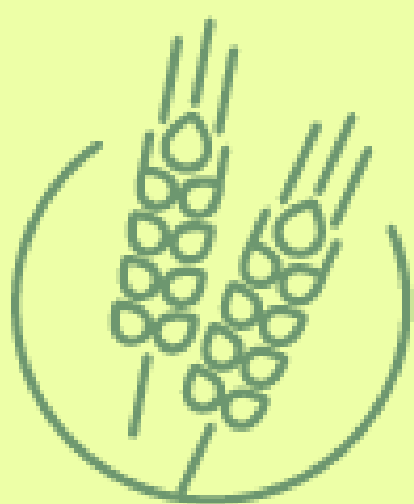

SEM GLÚTEN

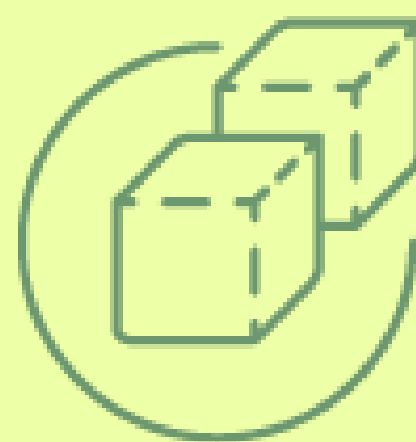

SEM AÇÚCAR

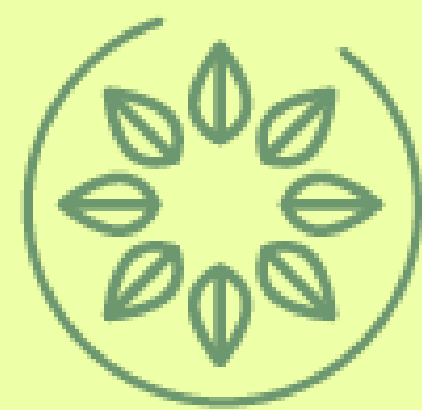

VEGANAS



# Kit Lanche



*Saudável, Prático, Saboroso e  
Servido com Segurança*

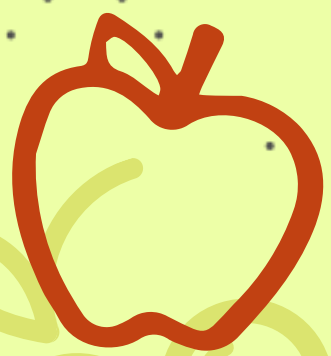

**DESTINADO AOS ALUNOS DA  
EDUCAÇÃO INFANTIL AO 1º ANO DO  
ENSINO FUNDAMENTAL.**

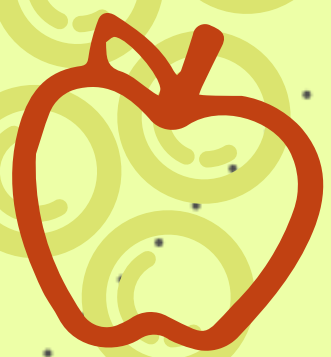

**ENTREGUE DIARIAMENTE NA SALA DE  
AULA EM LANCHEIRINHA  
IDENTIFICADA.**



**PRODUZIDO PELA NUTRIMIX DENTRO  
DE TODAS AS NORMAS SANITÁRIAS.**



**R\$ 13,00 POR DIA. TEMOS DESCONTO  
DE R\$1,00 POR DIA PARA PAGAMENTO  
MENSAL.**



**SIGA NOSSO CARDÁPIO OU MONTE O  
SEU (SOLICITE ORÇAMENTO)!**

**CONTRATE POR WHATSAPP!**



# Kit Lanche para atividades extracurriculares



**DEVE SER SOLICITADO NO WHATSAPP ATÉ 13 HORAS.**



**ENTREGUE DIARIAMENTE NA SALA DE AULA EM EMBALAGEM DESCARTÁVEL.**



**PRODUZIDO PELA NUTRIMIX DENTRO DE TODAS AS NORMAS SANITÁRIAS.**

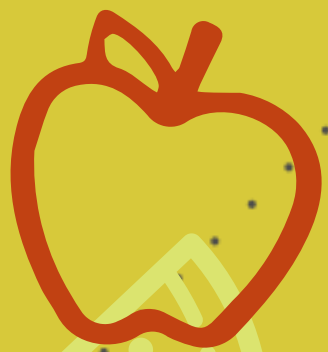

**ESCOLHA O LANCHE DE ACORDO COM NOSSA TABELA DE PREÇOS.**



**SOLICITE NOSSAS OPÇÕES POR WHATSAPP E FAÇA A CONTRATAÇÃO!**



# Lanchonete Nutrimix

*Excelência em servir. Sempre prezando pela qualidade, segurança e satisfação*



**DESTINADO A TODOS OS ALUNOS E FUNCIONÁRIOS DA ESCOLA.**



**FORMAS DE PAGAMENTO: DINHEIRO, DÉBITO, PIX OU CARTÃO PRÉ PAGO DA LANCHONETE.**

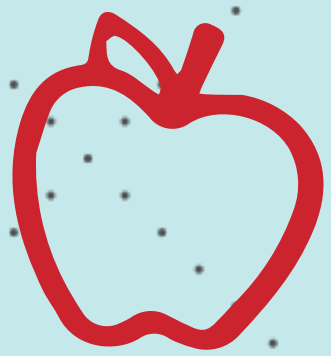

**VENDEMOS FICHINHAS ANTECIPADAS PARA AGILIZAR A HORA DO RECREIO.**



**NÃO TRABALHAMOS COM VENDA PARA PAGAMENTO POSTERIOR. FAÇA SEU PAGAMENTO COM ANTECEDÊNCIA.**



**NOSSOS FUNCIONÁRIOS SÃO CAPACITADOS DENTRO DAS NOVAS NORMAS DE SEGURANÇA SANITÁRIA.**



**FUNCIONAMENTO 7H ÀS 16H.  
(SEGUNDA À SEXTA)**



# Almoço Nutrimix

*Alimentação saudável e saborosa.*

**TODAS AS UNIDADES NUTRIMIX OFERECEM REFEIÇÕES DELICIOSAS E NUTRITIVAS!**

**NOSSO ALMOÇO É FEITO COM MUITO CARINHO PARA VOCÊ, DENTRO DE TODAS AS NORMAS SANITÁRIAS E NUTRICIONAIS.**



**DESTINADO A ALUNOS E FUNCIONÁRIOS.**



**TEMOS UM ALMOÇO MARAVILHOSO, COM ALIMENTOS SAUDÁVEIS, DE PRODUÇÃO PRÓPRIA.**

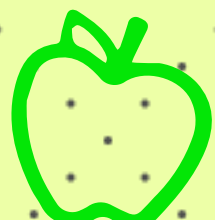

**NOSSO ESPAÇO SEGUE TODOS OS CRITÉRIOS EXIGIDOS DE SEGURANÇA E HIGIENE.**

**CARDÁPIO VARIADO E SABOROSO PARA VOCÊ!**





# AUTO ATENDIMENTO

*Você já viu essa novidade?*

**ALÉM DO NOSSO ATENDIMENTO NO BALCÃO, TEMOS TAMBÉM O TERMINAL DE AUTO ATENDIMENTO.**

**ELE FOI PENSADO PARA FACILITAR A COMPRA E AGILIZAR OS CAIXAS.  
FORMAS DE PAGAMENTO: CARTÃO LANCHAR, PIX E DÉBITO.**



**\*EM UNIDADES COM MAIS DE MIL ALUNOS.**

# **VOCÊ CONHECE O CARTÃO LANCHAR?**



É um cartão pré-pago que permite aos responsáveis que controlem o que é vendido para o aluno. Defina o limite de gastos e alimentos ofertados.

Adquira o cartão do estudante na lanchonete ou combine no whatsapp da unidade!

Configure o cartão no app LANCHAR.

Taxa de utilização 3% sob o valor de cada recarga.

Para colocar saldo no cartão, envie um pix para a chave : [cantinanutrimix@gmail.com](mailto:cantinanutrimix@gmail.com) que é cadastrada em nome de Excelência em Alimentação Ltda . Envie o comprovante para nossa atendente via whatsapp e solicite a recarga informando o nome completo do aluno.

# Formas de Pagamento

A Nutrimix está sempre em busca de soluções para melhor atender seus clientes.

Sendo assim, apresentamos nossas formas de pagamento e dicas de como agilizar seu atendimento.

- ATUALMENTE ACEITAMOS: Dinheiro , Débito, CARTÃO LANCHAR ou Pix para pagamentos à distância.
- A opção Pix para pagamentos à distância, deve ser utilizada **somente** para os pais que precisam enviar pagamentos mensais de almoço e lanche, realizar a recarga do cartão pré pago, contratar o lanche para ser entregue para o aluno que não vai até a cantina (turno infantil) ou pagar o lanche que precisou ser solicitado de última hora .

**Em qualquer uma destas situações, o responsável deve entrar em contato no WhatsApp da lanchonete, informar o nome do aluno, turma e turno, e enviar o comprovante de pagamento (CHAVE PIX: CANTINANUTRIMIX@GMAIL.COM) . Após este procedimento, a atendente irá prosseguir com o atendimento e entrega do lanche.**



QUALQUER PROBLEMA QUE ACONTEÇA, ESQUECIMENTO DE LANCHE OU DINHEIRO, PRECISA SER COMUNICADO ATÉ ÀS 8H PARA TURNO DA MANHÃ E ATÉ 13H30 PARA O TURNO DA TARDE, NO WHATSAPP DA LANCHONETE, PARA QUE SEJA COMBINADO E O LANCHE DO ALUNO SEJA ENTREGUE A ELE NO HORÁRIO CORRETO SEM ATRASOS.

PARA MAIOR AGILIDADE DE ATENDIMENTO, SUGERIMOS QUE NO HORÁRIO DO RECREIO, PREFIRAM O PAGAMENTO EM DINHEIRO, CARTÃO LANCHAR OU DÉBITO.

**TODOS OS DIAS A LANCHONETE ABRE ÀS 6:45H. OS ESTUDANTES PODEM COMPRAR SUAS FICHAS DE LANCHE ANTECIPADAS PARA UM OU MAIS DIAS, NO INÍCIO OU FINAL DA AULA! A FICHA ANTECIPADA FAZ COM QUE OS ESTUDANTES EVITEM UMA DAS FILAS E SEJA ATENDIDO MAIS RÁPIDO!**

ESTAMOS SEMPRE AQUI PARA ATENDER A TODA COMUNIDADE ESCOLAR COM MUITO CUIDADO, RESPEITO E CARINHO.



# **AGUARDAMOS O SEU CONTATO**

A partir do dia 31 de Janeiro estaremos disponíveis no whatsapp da unidade para dúvidas, recargas do cartão, contratações e atendimento online.

É sempre um prazer atender você!

Que tenhamos um excelente ano. Conte sempre com nossa parceria

SM Planalto: 31 99520-5509

SM Cidade Nova: 31 97224-9099

SM São Gabriel: 31 97140-1927

SM Floresta: 31 99134-9540

SM Nova Suíça: 31 99077-0653

SM Coração Eucarístico: 31 99065-0845

SM Nova Lima: 31 97227-9487

SM Betim: 31 97115-6199

SM Contagem: 31 971017491

**Email setor administrativo:**

**[nutrimix@live.com](mailto:nutrimix@live.com)**

