



Volta às AULAS

Nutrimix – Santa Maria



03/02/2023

Em fevereiro iniciaremos na escola com todos os nossos serviços, de acordo com o calendário da escola! A partir do dia 02/02 você já pode enviar sua mensagem no WhatsApp da lanchonete para informações sobre o cartão pré pago, alimentação da ed. infantil, contratação de lanches e também para realizar recarga do cartão lanche!

Um abraço carinhoso e até já!

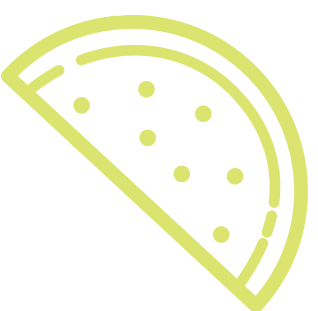



**A NUTRIMIX É A
LANHONETE PARCEIRA
DO COLÉGIO SANTA
MARIA**

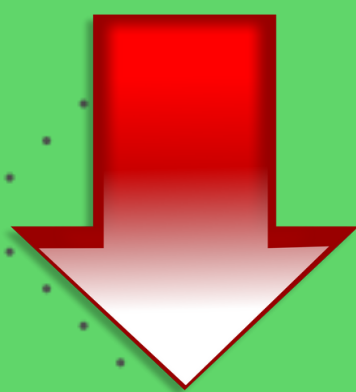

**OFERECEMOS
FACILIDADE E
COMODIDADE PARA PAIS
E ESCOLAS QUE DESEJAM
TORNAR O DIA A DIA
MAIS PRÁTICO E
SABOROSO.
CONHEÇA NOSSOS
SERVIÇOS.**



Kit Lanche



*Saudável, Prático, Saboroso e
Servido com Segurança*

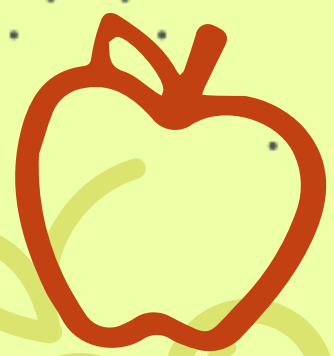

**DESTINADO AOS ALUNOS DO
INFANTIL AO 1º ANO
FUNDAMENTAL.**

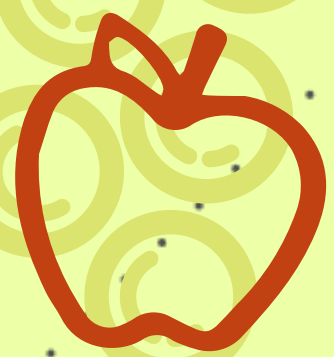

**ENTREGUE DIARIAMENTE NA SALA
DE AULA EM LANCHEIRINHA
IDENTIFICADA**



**PRODUZIDO PELA NUTRIMIX
DENTRO DE TODAS AS NORMAS
SANITÁRIAS**



**R\$ 11,00 POR DIA. TEMOS DESCONTO
PARA PAGAMENTO MENSAL.**



**SIGA NOSSO CARDÁPIO OU MONTE
O SEU (SOLICITE ORÇAMENTO)!**

CONTRATE POR WHATSAPP!



Kit Lanche



cardápio sugestivo

KIT LANCHE NUTRIMIX

PRÁTICO
SABOROSO
FEITO COM
CUIDADO E
CARINHO

APENAS R\$11,000
POR DIA OU

R\$ 10 PARA
PAGAMENTO
MENSAL

- ENTREGUE DIARIAMENTE NA SALA DE AULA EM EMBALAGEM DESCARTÁVEL
- PRODUZIDO NA LANCHONETE DA ESCOLA SEGUINDO TODOS OS PROTOCOLOS DE SEGURANÇA
- PAGAMENTO VIA PIX E TRANSFERÊNCIA

SEGUNDA

Pão de queijo

logurte

VARIAÇÕES: LEITE
FERMENTADO

Leite com chocolate
ou Suco Natural

SABORES VARIADOS:
MANGA, ABACAXI, CAJU,
ACEROLA, MORANGO

TERÇA

Pãozinho de sal
Recheado

VARIAÇÕES DE
RECHEIO AO LONGO DO
MÊS: REQUEIJÃO
/QUEIJO MUSSARELA

Fruta

VARIAÇÕES: BANANA,
MAÇÃ, MAMÃO, MELÃO,
MELANCIA

Suco Natural

SABORES VARIADOS:
MANGA, ABACAXI,
CAJU,
ACEROLA, MORANGO

QUARTA

Bolo caseiro

Cenoura, formigueiro,
chocolate, laranja

Fruta

VARIAÇÕES: BANANA,
MAÇÃ, MAMÃO, MELÃO,
MELANCIA

Suco Natural

SABORES VARIADOS:
MANGA, ABACAXI, CAJU,
ACEROLA, MORANGO

QUINTA

Cookie de Baunilha
e Mini pipoca
Variação para
semana seguinte:
pao de batata
recheado

Gelatina

Leite com chocolate
ou Suco Natural

SABORES VARIADOS:
MANGA, ACEROLA
ABACAXI,
CAJU, MORANGO

SEXTA

Salgado

VARIAÇÕES AO LONGO
DO MÊS: EMPADA,
PASTEL ASSADO,
HAMBÚRGUER
FECHADO,
ENROLADO FRANGO

Fruta

VARIAÇÕES: BANANA,
MAÇÃ, MAMÃO, MELÃO,
MELANCIA

Suco Natural

SABORES VARIADOS:
MANGA, ACEROLA
ABACAXI,
CAJU, MORANGO



Kit Lanche



Nossa lancheirinha é entregue diariamente na sala de aula!





Kit Lanche para atividades extracurriculares



DEVE SER SOLICITADO NO WHATSAPP ATÉ 13 HORAS.



ENTREGUE DIARIAMENTE NA SALA DE AULA EM EMBALAGEM DESCARTÁVEL.



PRODUZIDO PELA NUTRIMIX DENTRO DE TODAS AS NORMAS SANITÁRIAS.



ESCOLHA O LANCHE DE ACORDO COM NOSSA TABELA DE PREÇOS.



SOLICITE NOSSAS OPÇÕES POR WHATSAPP E FAÇA A CONTRATAÇÃO!



Lanchonete Nutrimix

Excelência em servir. Sempre prezando pela qualidade, segurança e satisfação



DESTINADO A TODOS OS ALUNOS E FUNCIONÁRIOS DA ESCOLA.



FORMAS DE PAGAMENTO: DINHEIRO, PIX OU CARTÃO PRÉ PAGO DA LANCHONETE.



VENDEMOS FICHINHAS ANTECIPADAS PARA AGILIZAR A HORA DO RECREIO.



NÃO TRABALHAMOS COM VENDA PARA PAGAMENTO POSTERIOR. FAÇA SEU PAGAMENTO COM ANTECEDÊNCIA.



NOSSOS FUNCIONÁRIOS SÃO CAPACITADOS DENTRO DAS NOVAS NORMAS DE SEGURANÇA SANITÁRIA.

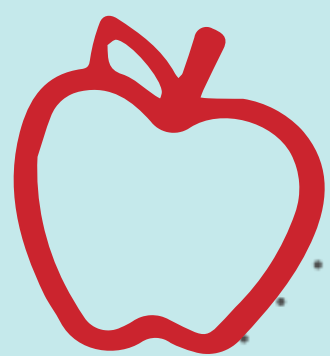

FUNCIONAMENTO 7:00 AS 16:00 (SEGUNDA A SEXTA)



Almoço Nutrimix

Alimentação saudável e saborosa.



**DESTINADO A ALUNOS E
FUNCIONÁRIOS**



**TEMOS UM ALMOÇO MARAVILHOSO,
COM ALIMENTOS SAUDÁVEIS, DE
PRODUÇÃO PRÓPRIA,**



**NOSSO ESPAÇO SEGUE TODOS OS
CRITÉRIOS EXIGIDOS DE SEGURANÇA E
HIGIENE.**



**CARDÁPIO VARIADO E SABOROSO PARA
VOCÊ!**



VOCÊ CONHECE O CARTÃO LANCHAR?



É um cartão pré pago que permite aos pais que controlem o que é vendido para o aluno. Defina o limite de gastos e alimentos ofertados.

Adquira o cartão do seu filho na lanchonete ou combine pelo whatsapp da unidade!

Configure o cartão no app LANCHAR. Taxa de utilização 3% sob o valor de cada recarga.

Para colocar saldo no cartão, envie um pix para a chave : cantinanutrimix@gmail.com que é cadastrada em nome de Júlia Quintela Maia . Envie o comprovante para nossa atendente via whatsapp e solicite a recarga informando o nome completo do aluno.

AGUARDAMOS O SEU CONTATO

A partir do dia 02 de fevereiro estaremos disponíveis no whatsApp da unidade para dúvidas, recargas do cartão, contratações e atendimento online.

- Santa Maria Pampulha: 31 -995205509

- Santa Maria Cid. nova:31 - 972249099

- Santa Maria Floresta:31 - 991349540

- Santa Maria Coração euc.: 31- 990650845

- Santa Maria Nova suiça: 31- 990770653

- Santa Maria Contagem: 31- 971017491

- Santa Maria Betim: 31- 971156199

- Santa Maria Nova Lima: 31- 972279487

• - Santa Maria São Gabriel: Em Breve

Email setor administrativo:

nutrimix@live.com

