



COLÉGIO  
**Santa Maria**  
Minas

# **Acesso à Plataforma Office 365**

Primeiro Acesso via Computador  
Desktop ou Notebook

# Acesso via Computador Desktop ou Notebook

**Para iniciar a sua participação pela ferramenta TEAMS clique  
no link enviado no e-mail.**



# Acesso via Computador Desktop ou Notebook

**No campo entrar, insira seu ID de usuário e clique em avançar.**

**Atenção!! Se você já utiliza a ferramenta TEAMS, lembre-se de fazer *logout (sair)* para não gerar inconsistência.**

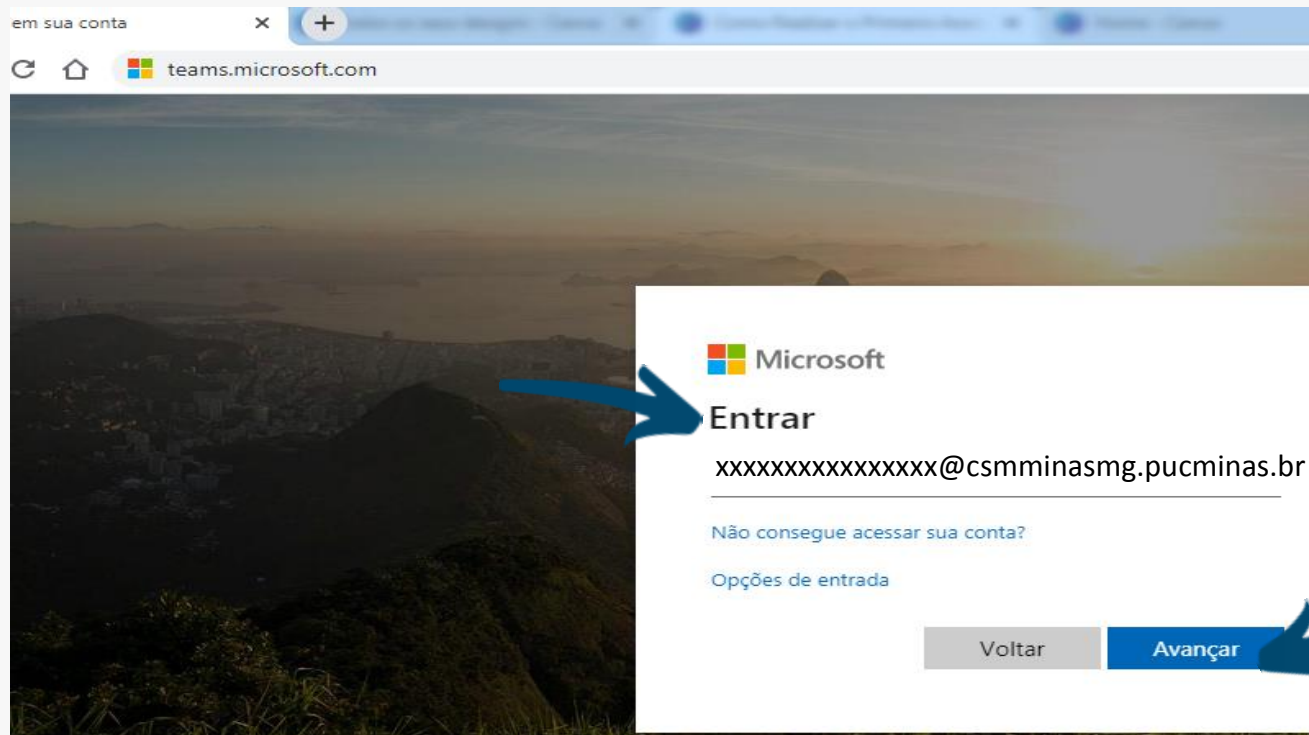

O ID de usuário enviado por e-mail :  
XXXXXX@csminasmg.pucminas.br.

# Acesso via Computador Desktop ou Notebook

**Insira sua senha no campo  
indicado e clique em entrar**

Senha recebida  
no e-mail.

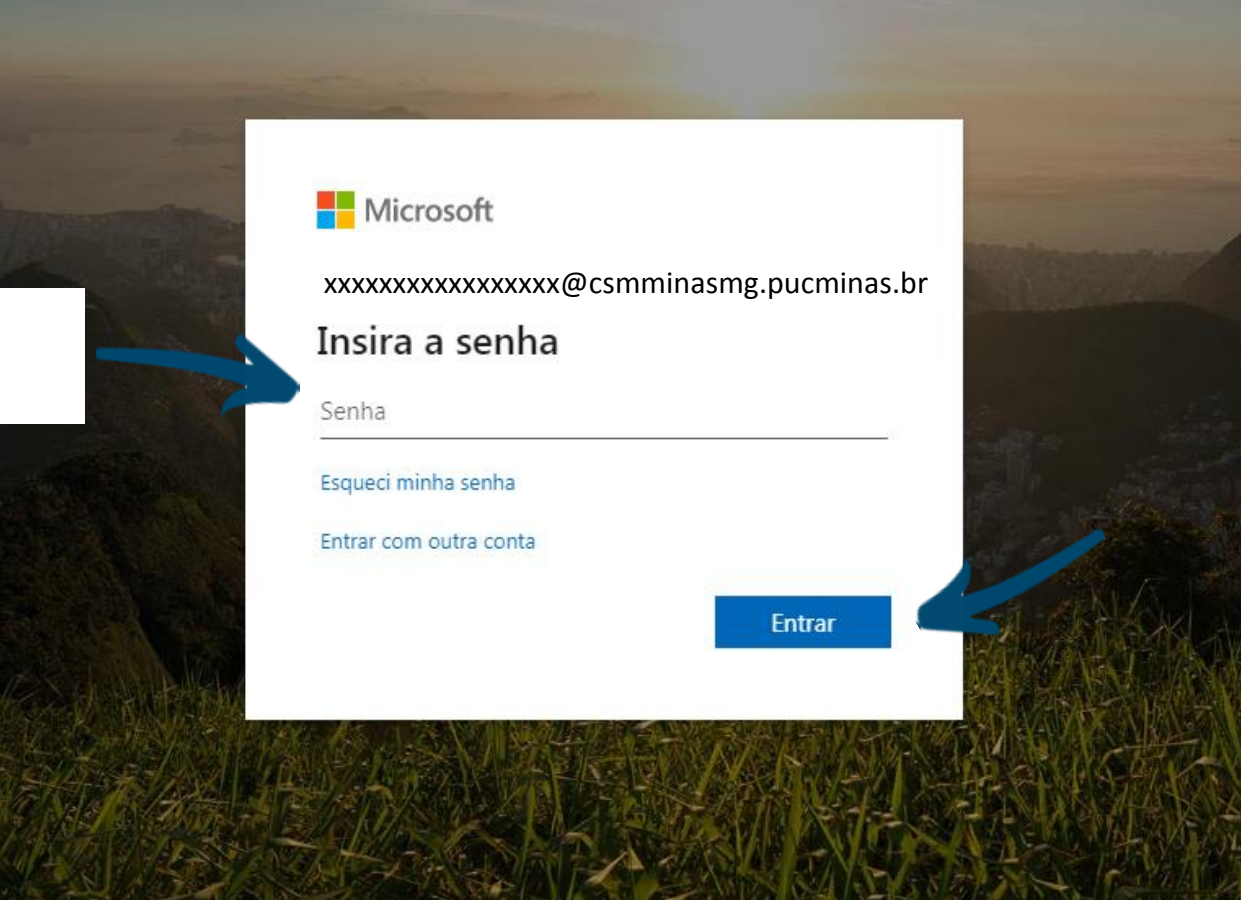

The screenshot shows a Microsoft login interface. At the top left is the Microsoft logo. Below it is the email address: xxxxxxxxxxxxxxxxxxxx@csminasmg.pucminas.br. The main heading is "Insira a senha". Below this is a text input field labeled "Senha". There are two links: "Esqueci minha senha" and "Entrar com outra conta". At the bottom right is a blue button labeled "Entrar".

Annotations: A blue arrow points from the text "Senha recebida no e-mail." to the email address field. Another blue arrow points from the right side of the image to the "Entrar" button.

# Acesso via Computador Desktop ou Notebook

## Informe se você deseja continuar conectado

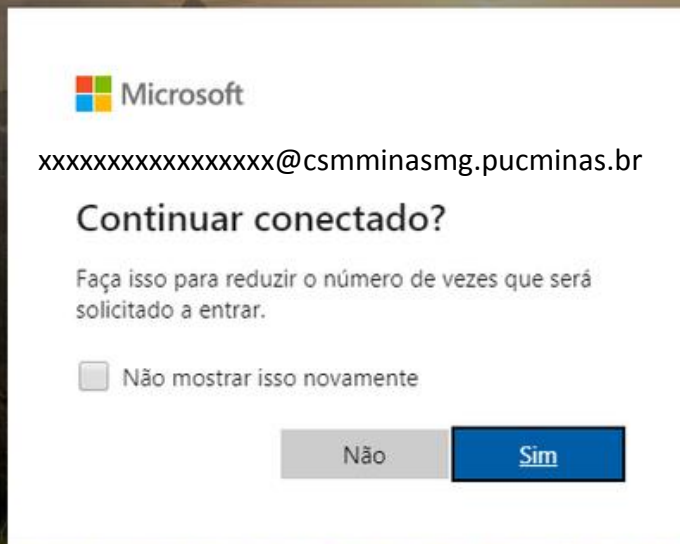

Em caso de uso compartilhado do computador entre duas ou mais pessoas, clique em **Não**. Assim, cada usuário terá seus dados protegidos.

# Acesso via Computador Desktop ou Notebook

Você tem duas  
opções:  
1- poderá baixar  
o aplicativo  
ou  
2- usar o  
aplicativo web.

Opção 1



Obtenha o aplicativo para Windows

Em vez disso, use o aplicativo web



Opção 2

Microsoft Teams

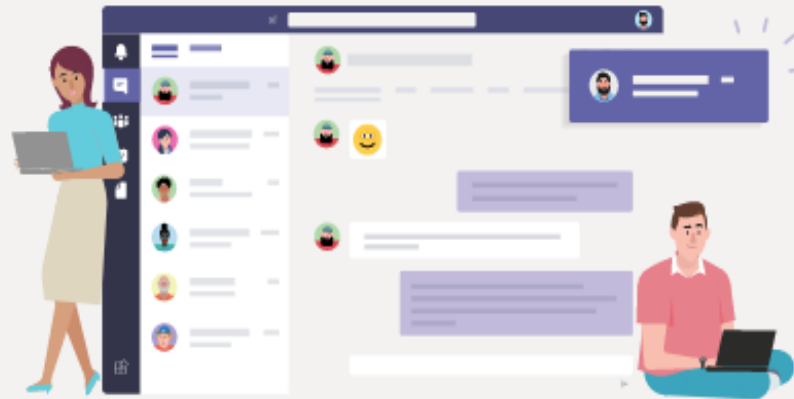

Baixe o aplicativo para desktop  
Teams e fique conectado.

# Acesso via Computador Desktop ou Notebook

**Pronto! Você concluiu seu primeiro acesso. Clique na sua equipe e comece a atividade.**

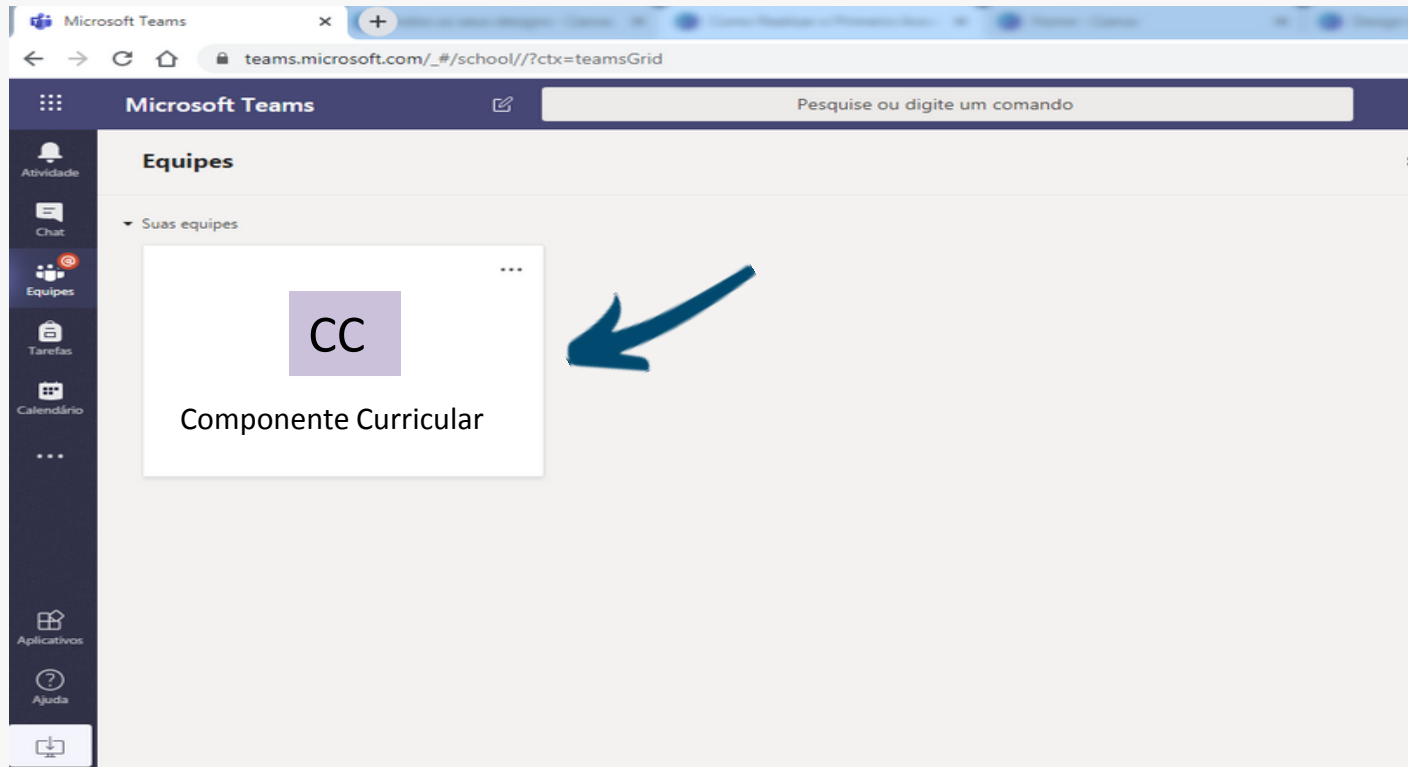

# Contato Suporte Técnico

- ⇒ Contato 1 - (31)9-9412-2204
- ⇒ Contato 2 - (31)9-9412-0519
- ⇒ Contato 3 - (31)9-9412-1800